Le Fil de l'Actualité

Mars 2022

Intercommunalité

Prochaines réunions et assemblées

Mercredi 6 avril - 18h : réunion du Conseil Communautaire - Garrebourg

Jeudi 14 avril à 15h : Commission mobilité - salle de réunion siège

Jeudi 21 avril - 18h : réunion Président - Vice-Présidents - salle de réunion siège

Jeudi 05 mai - 18h : réunion Vice-Présidents - salle de réunion siège

Mercredi 18 mai - 18h : réunion Vice-Présidents - salle de réunion siège

Jeudi 16 juin : 18h : réunion Vice-Présidents - salle de réunion siège

Jeudi 23 juin - 18h : réunion de bureau – lieu à définir

Jeudi 30 juin - 18h : Conseil communautaire – lieu à définir

Communication

Pour suivre la Communauté de Communes sur facebook :
https://www.facebook.com/paysdephalsbourg/

Et, pour vos idées de sorties, la page Tourisme Pays de Phalsbourg :
https://www.facebook.com/tourismephalsbourg/

Si vous souhaitez nous faire part d'un évènement ou d'une information qui pourrait faire l'objet d'une diffusion :
communication@paysdephalsbourg.fr

Communication

La Communauté de Communes du Pays de Phalsbourg solidaire avec les ukrainiens

La Communauté de Communes du Pays de Phalsbourg s'est mobilisée en faveur de l'Ukraine.
Depuis le 18 mars deux camions sont partis du siège vers le dépôt de la protection civile avant de rejoindre la Pologne puis l'Ukraine avec le soutien de l'entreprise Bouche Logistique.

L'interview du Président par le LRL en suivant ce lien :

https://c.republicain-lorrain.fr/defense-guerre-conflit/2022/03/19/guerre-en-ukraine-dons-hebergements-d-urgence-le-pays-de-phalsbourg-se-mobilise?

Merci à tous les donateurs, aux communes qui ont relayé l'action, aux transports Bouché qui assurent les convois vers les centres de la protection civile ainsi qu'au personnel de la Communauté de Communes du Pays de Phalsbourg qui met en œuvre le suivi de toutes ces actions.

Communication

Solidaire avec les Ukrainiens, deux appartements pour les réfugiés

Le siège de la Communauté de Communes dispose de 2 appartements jouxtant les bureaux actuels (vacants en attendant les travaux de réaménagement). Ces logements seront mis à disposition de réfugiés Uckrainiens.

Les agents du chantier d'insertion se sont mobilisés pour rendre possible cette installation dans les meilleurs délais. Les deux appartements sont nettoyés et aménagés. Grâce à de nombreux dons, les placards sont pleins, denrées alimentaires, produits d'hygiène, médicaments, …

Merci à l'équipe du chantier d'insertion, au personnel de la Communauté de Communes et à l'atelier des curieux à Lutzelbourg.

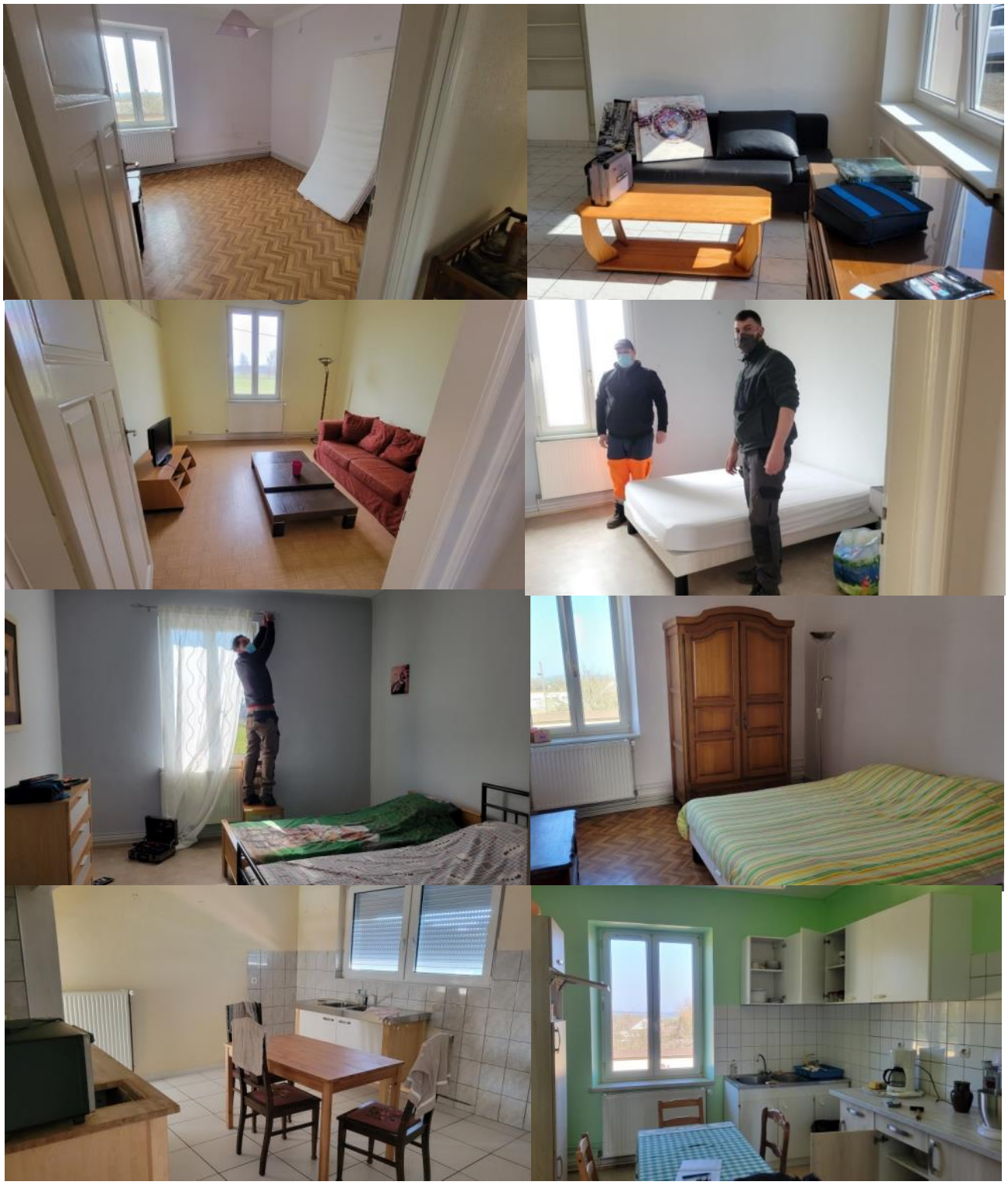

Communication

Solidarité avec les Ukrainiens

Accueil des réfugiés ukrainiens : la Région Grand Est se mobilise

Apprentissage ou perfectionnement de la langue française en ligne

La Région Grand Est ouvre gratuitement pour tous les réfugiés ukrainiens son portail d'apprentissage du français en ligne (dénommé « *Do you speak Jeun'Est* »).

Les consignes et le vocabulaire sont **traduits en ukrainien** pour une utilisation immédiate. D'autres langues d'interface sont également disponibles.

Les contenus sont adaptés à chaque niveau de maîtrise de la langue y compris pour les débutants.

Lien par QR Code

Pour s'inscrire, il suffit de cliquer sur **ce lien** puis de créer un pseudo, un mot de passe et de renseigner son adresse mail.

Pour tout renseignement :
frenchlearning@grandest.fr

Grand Est
ALSACE CHAMPAGNE-ARDENNE LORRAINE
L'Europe s'invente chez nous

Moselle Fibre

Ateliers numériques

La Communauté de Communes du Pays de Phalsbourg
en partenariat avec Moselle fibre
propose des ateliers numériques à destination de tout public dans différentes communes.

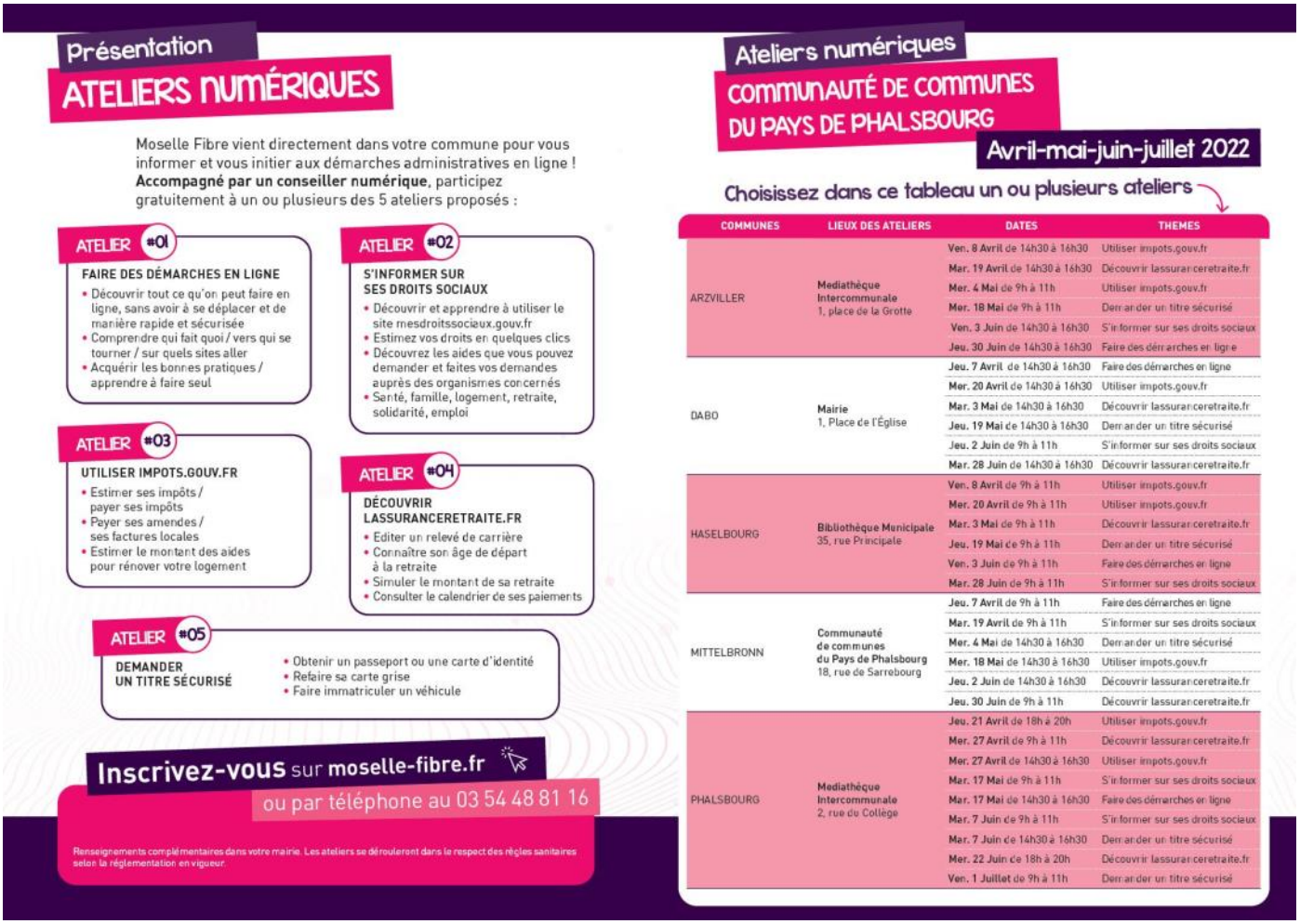

Présentation

ATELIERS NUMÉRIQUES

Moselle Fibre vient directement dans votre commune pour vous informer et vous initier aux démarches administratives en ligne ! **Accompagné par un conseiller numérique**, participez gratuitement à un ou plusieurs des 5 ateliers proposés :

ATELIER #01

FAIRE DES DÉMARCHES EN LIGNE

- Découvrir tout ce qu'on peut faire en ligne, sans avoir à se déplacer et de manière rapide et sécurisée
- Comprendre qui fait quoi / vers qui se tourner / sur quels sites aller
- Acquérir les bonnes pratiques / apprendre à faire seul

ATELIER #02

S'INFORMER SUR SES DROITS SOCIAUX

- Découvrir et apprendre à utiliser le site mesdroitssociaux.gouv.fr
- Estimez vos droits en quelques clics
- Découvrez les aides que vous pouvez demander et faites vos demandes auprès des organismes concernés
- Santé, famille, logement, retraite, solidarité, emploi

ATELIER #03

UTILISER IMPOTS.GOUV.FR

- Estimer ses impôts / payer ses impôts
- Payer ses amendes / ses factures locales
- Estimer le montant des aides pour rénover votre logement

ATELIER #04

DÉCOUVRIR LASSURANCERETRAITE.FR

- Editer un relevé de carrière
- Connaître son âge de départ à la retraite
- Simuler le montant de sa retraite
- Consulter le calendrier de ses paiements

ATELIER #05

DEMANDER UN TITRE SÉCURISÉ

- Obtenir un passeport ou une carte d'identité
- Refaire sa carte grise
- Faire immatriculer un véhicule

Inscrivez-vous sur moselle-fibre.fr

ou par téléphone au 03 54 48 81 16

Renseignements complémentaires dans votre mairie. Les ateliers se dérouleront dans le respect des règles sanitaires selon la réglementation en vigueur.

Ateliers numériques

COMMUNAUTÉ DE COMMUNES DU PAYS DE PHALSBOURG

Avril-mai-juin-juillet 2022

Choisissez dans ce tableau un ou plusieurs ateliers

COMMUNES	LIEUX DES ATELIERS	DATES	THEMES
ARZVILLER	Mediathèque Intercommunale 1, place de la Grotte	Ven. 8 Avril de 14h30 à 16h30	Utiliser impots.gouv.fr
		Mar. 19 Avril de 14h30 à 16h30	Découvrir lassuranceretraite.fr
		Mer. 4 Mai de 9h à 11h	Utiliser impots.gouv.fr
		Mer. 18 Mai de 9h à 11h	Demander un titre sécurisé
		Ven. 3 Juin de 14h30 à 16h30	S'informer sur ses droits sociaux
		Jeu. 30 Juin de 14h30 à 16h30	Faire des démarches en ligne
DABO	Mairie 1, Place de l'Église	Jeu. 7 Avril de 14h30 à 16h30	Faire des démarches en ligne
		Mer. 20 Avril de 14h30 à 16h30	Utiliser impots.gouv.fr
		Mar. 3 Mai de 14h30 à 16h30	Découvrir lassuranceretraite.fr
		Jeu. 19 Mai de 14h30 à 16h30	Demander un titre sécurisé
		Jeu. 2 Juin de 9h à 11h	S'informer sur ses droits sociaux
		Mar. 28 Juin de 14h30 à 16h30	Découvrir lassuranceretraite.fr
HASELBOURG	Bibliothèque Municipale 35, rue Principale	Ven. 8 Avril de 9h à 11h	Utiliser impots.gouv.fr
		Mer. 20 Avril de 9h à 11h	Utiliser impots.gouv.fr
		Mar. 3 Mai de 9h à 11h	Découvrir lassuranceretraite.fr
		Jeu. 19 Mai de 9h à 11h	Demander un titre sécurisé
		Ven. 3 Juin de 9h à 11h	Faire des démarches en ligne
		Mar. 28 Juin de 9h à 11h	S'informer sur ses droits sociaux
MITTELBRONN	Communauté de communes du Pays de Phalsbourg 18, rue de Sarrebourg	Jeu. 7 Avril de 9h à 11h	Faire des démarches en ligne
		Mar. 19 Avril de 9h à 11h	S'informer sur ses droits sociaux
		Mer. 4 Mai de 14h30 à 16h30	Demander un titre sécurisé
		Mar. 18 Mai de 14h30 à 16h30	Utiliser impots.gouv.fr
		Jeu. 2 Juin de 14h30 à 16h30	Découvrir lassuranceretraite.fr
		Jeu. 30 Juin de 9h à 11h	Découvrir lassuranceretraite.fr
PHALSBOURG	Mediathèque Intercommunale 2, rue du Collège	Jeu. 21 Avril de 18h à 20h	Utiliser impots.gouv.fr
		Mer. 27 Avril de 9h à 11h	Découvrir lassuranceretraite.fr
		Mer. 27 Avril de 14h30 à 16h30	Utiliser impots.gouv.fr
		Mar. 17 Mai de 9h à 11h	S'informer sur ses droits sociaux
		Mar. 17 Mai de 14h30 à 16h30	Faire des démarches en ligne
		Mar. 7 Juin de 9h à 11h	S'informer sur ses droits sociaux
		Mar. 7 Juin de 14h30 à 16h30	Demander un titre sécurisé
		Mer. 22 Juin de 18h à 20h	Découvrir lassuranceretraite.fr
		Ven. 1 Juillet de 9h à 11h	Demander un titre sécurisé

Retrouvez le programme, informations et réservations au 03 54 48 81 16 ou www.moselle-fibre.fr

Intercommunalité

Le Conseil Syndical des Jeunes du SIVOM d'Arzviller-Guntzviller visite la Communauté de Communes du Pays de Phalsbourg

Le Conseil Syndical des Jeunes du SIVOM d'Arzviller-Guntzviller, accompagné des Vice-Présidente et Président du SIVOM, Janique Gubelmann et Philippe Schott, avaient rendez-vous avec Christian Untereiner, Président de la Communauté de Communes du Pays de Phalsbourg, pour découvrir la collectivité, ses compétences, ses missions, ses actions,... Ils ont pu assister en direct au chargement solidaire pour les Ukrainiens.

Services à la personne

Signature de la Convention Territoriale Globale avec la Caisse d'Allocations Familiales

Vendredi 18 mars, signature de la Convention Territoriale Globale (CTG) avec la Caisse d'Allocations Familiales en présence du Président de la CAF de Moselle, du Président de la MSA de Moselle, du Président de la Communauté de Communes du Pays de Phalsbourg et des maires concernés sur notre territoire.

La Convention Territoriale Globale permet de fixer un cap d'intervention sur le territoire en faveur des familles et définir les contours financiers que la CAF verse aux différents opérateurs.

La Convention Territoriale Globale du Pays de Phalsbourg porte sur plusieurs ambitions :

- Accompagnement des familles et assistants Maternels du territoire grâce, notamment, à la création d'un Relais Petite Enfance ;
- Détermination des besoins des familles concernant l'accueil collectif
- Amélioration des services rendus aux familles ;
- Elaboration d'une politique jeunesse à destination des 11-25 ans ;
- Accompagnement des familles dans leur rôle parental ;
- Développer des équipements d'animation de la vie sociale ;
- Accompagnement des familles et des séniors dans l'accès aux droits ;
- Mise en place d'un plan local de santé en partenariat avec la Communauté de Communes de Sarrebourg Moselle Sud ;
- Amélioration des conditions de vie des familles à travers l'habitat.

Patrimoine

Ouvrage sur les traces de l'histoire de la Vallée des Eclusiers

Auguste Kolopp, ancien Maire de Henridorff est un passionné de généalogie. Il vient d'achever un travail de fourmi afin de rassembler dans un ouvrage l'histoire de familles ayant vécu dans la vallée des éclusiers.
Ce petit livret, édité par la Communauté de Communes, sera disponible dans nos bureaux d'informations touristiques de Dabo, Phalsbourg et du Plan incliné.

MITTELBRONN

Plongez dans l'histoire des hommes qui ont fait la vallée des Éclusiers

Il a eu cinq vies. Ancien maire de Henridorff, instituteur, ingénieur, Auguste Kolopp, âgé de 80 ans, poursuit sa plongée dans la généalogie des familles locales. Grâce à son travail, il a édité un petit livre, en partenariat avec la communauté de communes du Pays de Phalsbourg, qui retrace de la vallée.

Des accidents, des us et coutumes de bateliers, des tranches de vie au sein de la grande Histoire. Depuis quelques jours, un nouveau fascicule présente la vie dans la vallée des Éclusiers, à travers le temps. Créé par Auguste Kolopp, l'ancien maire de Henridorff, et édité avec le soutien de la communauté de communes du Pays de Phalsbourg, l'ouvrage va rapidement devenir un des incontournables pour celles et ceux qui s'intéressent à l'histoire locale. Un travail de fourmi réalisé grâce à une botte secrète : Auguste Kolopp a épluché, depuis des années, les registres d'état civil de Henridorff, sur des siècles.

« À la base de toutes les histoires, il y a la généalogie », livre-t-il. Concrètement, sur son ordinateur, il a recréé les arbres des familles, noté les histoires, etc. « Généralement, ce sont les personnes âgées qui s'intéressent à la généalogie, et toutes ne maîtrisent pas internet », explique Auguste Kolopp. Alors, il avait publié un livre sur les familles de Henridorff.

Une histoire connue sans l'être

Féru d'histoires et d'Histoire, il n'avait pas le projet d'écrire un nouveau livre sur les *Faits historiques de la vallée des Éclusiers*. « Tout est parti d'une discussion, à l'écluse n° 15, en 2019 ou 2020 », raconte Auguste Kolopp. Il rencontre des marcheurs, et leur livre des anecdotes sur le lieu. S'apercevant que l'histoire est méconnue, il rentre chez lui, et crée un panneau qu'il déposera à la communauté de communes pour le faire imprimer.

Pousser par son ami Joseph Wilhelm, « qui [lui] a mis le pied à l'étrier », il se lance dans la réalisation d'un fascicule, qui réunit toutes les histoires méconnues, à hauteur d'hommes. Vice-présidente en charge de la culture, Janique Gubelmann a participé à la relecture, à la mise en page, « avec plaisir ». Un travail qu'a salué Régis Idoux, vice-président en charge du patrimoine. « Ça rend les choses tangibles », a expliqué Grégoire Perry, vice-président en charge du tourisme, après avoir lu le fascicule.

« Vous avez eu le courage de ne pas enjoliver les choses », a livré Christian Untereiner, président de l'intercommunalité. Ces histoires sont parfois rudes, mais donnent à voir la réalité de ce qu'était la vie dans cette vallée, au XIXe et XXe siècle. Un lien avec le passé à ne pas perdre, même si les projets d'avenir ne manquent pas dans la vallée des Éclusiers.

Les élus ont salué le travail d'Auguste Kolopp. Photo RL

Ouvrage disponible à l'office du tourisme du Pays de Phalsbourg et au bar Papar Hasard.

Tourisme

La communauté de communes et le tourisme fluvial, une totale adhésion !

L'Assemblée Générale de l'association Bassin Touristique des canaux de la Sarre et de la Marne-au-Rhin s'est tenue dans les locaux de la Communauté d'Agglomération de Sarreguemines Confluences le 3 mars dernier.

Christian Untereiner, Président de la Communauté de Communes du Pays de Phalsbourg accompagné de Grégoire Perry son Vice-Président en charge du tourisme et de Fabrice Burgatt, Directeur de l'Office de Tourisme intercommunal représentaient le territoire.

L'occasion d'affirmer l'adhésion de la Communauté de Communes du Pays de Phalsbourg à la dynamique Terres d'Oh ! mais également d'annoncer la nouvelle adhésion de la commune de Lutzelbourg en qualité de commune mouillée.

Le Président de la Communauté de Communes du Pays de Phalsbourg, Christian Untereiner, entouré de son homologue Roland Roth, Président de la Communauté d'Agglomération Sarreguemines Confluences et de Michel Schiby, Vice-Président de la Communauté de Communes de Sarrebourg Moselle Sud, a participé à l'élection et au renouvellement des membres du Comité Directeur de l'association et s'est vu élire à l'unanimité au poste de 1er assesseur de l'association.

Dans ce contexte, un visuel grand format de promotion a été mis en place au Plan Incliné afin de promouvoir la destination Terres d'Oh!

Tourisme

Rencontre avec un couple d'artisans allemands amoureux de la Vallée !

Interview par Fabrice BURGATT, Directeur de Office de Tourisme Intercommunal

Pourriez-vous vous présenter à nos lecteurs ?

Nous sommes Stefanie Halbauer et Marko Rettig. Nous vivons et travaillons à Cologne, Stefanie est originaire de Stuttgart et Marko de Bielefeld. Stefanie a 40 ans et Marko 57 ans. Lorsque nous nous sommes rencontrés en 2012, Marko avait déjà abandonné son métier de cuisinier et s'était mis à son compte en créant l'artisanat du "fil de fer". Stefanie avait fait ses études à Heidelberg et avait travaillé en dernier lieu à Bonn comme pédagogue et gestionnaire de projets. Lorsqu'en 2013, un très beau local commercial abordable s'est soudainement libéré à Cologne-Ehrenfeld, nous n'avons pas hésité longtemps et avons réalisé ensemble notre idée d'un magasin proposant de l'artisanat d'art, des articles pour la maison et le jardin ainsi que des fleurs et des plantes. (www.drahtflechterei.de).

Ils ont fait plusieurs séjours à l'écluse N°4 depuis 2016. Vous y êtes allé chaque année à la période de Noël et du nouvel an. Comment avez-vous découvert cet hébergement et pourquoi l'avez-vous choisi ?

Nous avons découvert la Vallée des Eclusiers par hasard lors d'un séjour à vélo à l'été 2015. À l'époque et par la suite, nous avons aimé séjourner au camping du Plan Incliné. Nous aimions nous promener dans la vallée des écluses et c'est ainsi que nous avons trouvé le gîte. Comme nous travaillons beaucoup pendant la période de Noël, nous voulions profiter des fêtes et d'une semaine de la nouvelle année pour nous reposer. Comme notre chat domestique devait également nous accompagner, l'Excluse numéro 4 était parfaitement adaptée. Nous apprécions particulièrement sa situation en pleine nature et les promenades que nous pouvons y faire à tout moment.

Pouvez-vous nous dire ce que vous trouvez attrayant dans notre région et ce qui vous plaît particulièrement dans votre vie à Cologne ?

En Moselle, c'est surtout la nature qui nous plaît. On peut se promener dans les forêts en toute saison et nous sommes toujours très heureux de pouvoir observer des animaux et découvrir de belles plantes et fleurs. Nous aimons aussi nous promener à vélo, surtout Marko qui aime faire du vélo de course. Pour faire nos courses, nous aimons aller au marché et nous sommes ravis de voir les petites boulangeries qui existent encore dans de nombreux villages. Nous aimons aussi visiter les marchés aux puces des villages pour mieux connaître le pays et ses habitants.

À Cologne, nous apprécions la tolérance et la diversité de notre quartier d'Ehrenfeld. Nous vivons et travaillons dans une rue qui a toujours abrité de nombreux petits commerces. Il y a une cohabitation vivante avec les voisins et les autres propriétaires de magasins et beaucoup d'échanges entre eux. Ici, beaucoup se connaissent par leur nom et on se raconte toujours un peu. La grande ville ressemble ici plutôt à un village et nous n'avons pas besoin d'un smartphone avec notre magasin, car il est très central et nous rencontrons beaucoup de gens et apprenons toujours quelque chose de nouveau :-)

Vous m'avez parlé de votre projet de changer de mode de vie, pouvez-vous nous en dire plus ?

Nous travaillons avec nos mains et notre entreprise fonctionne bien. Nous avons la chance de vivre dans un environnement où cela est encore possible, par exemple grâce à des loyers abordables. Malheureusement, cela change aussi rapidement à Cologne et dans notre environnement direct, il y a de nombreux changements comme des opérations immobilières spéculatives qui évincent tout simplement toute cohabitation colorée de différents styles de vie. Bien que nous tenions nous-mêmes un magasin, nous en avons assez de la consommation omniprésente. Nous nous demandons depuis longtemps si notre magasin ne serait pas beaucoup mieux accueilli à la campagne, justement parce que nos produits sont utiles et beaux. En ville, on ne fait souvent qu'une photo et nous nous demandons de plus en plus souvent, lorsque nous entretenons nos parterres urbains, si nous ne devrions pas essayer là où nous aimons passer nos vacances : En Moselle, il y a peut-être une maison d'habitation et de commerce dans laquelle nous pourrions vivre et travailler, et nous aurions aussi de la place pour un vrai jardin.

Réseau de lecture publique

Retour en images sur les temps forts du mois de mars

Le réseau de lecture publique de la Communauté de Communes du Pays de Phalsbourg a participé à deux évènements : **#10marsjelis (**quart d'heure de lecture national) et **le Printemps des Poètes**.

Jeudi 10 mars, #10marsjelis, évènement d'ampleur nationale, deux actions organisées en simultané à la Médiathèque Intercommunale Michel Lévy de Phalsbourg et à la Médiathèque Intercommunale Arzviller

Samedi 19 mars Tous au jardin !, lectures printanières avec Isabelle, atelier graines et pousses dans le jardin de la Médiathèque Intercommunale Arzviller.

Samedi 26 mars Le printemps des poètes rencontre avec Jonathan Hamel, jeune poète de 17 ans
et atelier écriture en poésie avec Nathalie Michel, enseignante, à la Médiathèque Intercommunale Michel Lévy de Phalsbourg.

Réseau de lecture publique

Suite...

A l'invitation de l'Ecole primaire en RPI *du Bruchbach à* Brouviller la médiathèque intercommunale Michel Levy s'est associée au projet nommé « De mon école au tour du monde » proposé aux enseignants par Sandrine Levêque, conseillère pédagogique Arts Plastiques (Moselle Est) avec les classes d'Emmanuelle Mansutier, Nelly Decker, Patricia Firholtz, Lydia Berthaut et Gérard Thibout.

Chaque classe a passé une matinée à la médiathèque pour des lectures et ateliers organisés autour de ce projet artistique consacré au patrimoine mondial, aux monuments, aux œuvres d'art de toutes sortes, aux artistes, aux différentes cultures, rituels etc. Projet assez ambitieux mais qui n'a nullement effrayé les élèves. Cette visite était également l'occasion de leur présenter Michel LEVY et de les informer d'un grand évènement à venir le bicentenaire de la naissance d'Emile Erckmann.

Prochaines actions culturelles

Du 1er au 30 avril
Médiathèque Intercommunale Arzviller
Exposition Aquarelles (Marie-Antoinette Champomier)
Vernissage : vendredi 1er avril 18h30
Visible aux heures d'ouverture - Tout public

Du 1er au 30 avril
Médiathèque Intercommunale Phalsbourg
Exposition par les forêts et les jardins
Phalsbourg Loisirs et ses ateliers exposent avec Florence Gaudry (céramique, peinture) et **Pascale Frey (**vannerie, modelage) qui présentent les réalisations de leurs **élèves.**
Aux heures d'ouverture - Tout public

Du 15 avril au 15 mai
Dans le cadre du 200ème anniversaire de la naissance d'Emile Erckmann à Phalsbourg

Bibliothèque de Lutzelbourg
Maître Daniel Rock
14h : création d'une lecture publique par les élèves du CM1/CM2 RPI, classe d'Hultehouse. La lecture d'extraits de cette œuvre sera donnée au pied du château ou à la bibliothèque (projet en construction)
1h - Pour la lecture publique, tout public dès 10 ans.

Médiathèque Intercommunale d'Arzviller
Maître Daniel Rock
Tous les mardis - 14h : lecture d'extraits aux scolaires de la classe de CP/CE d'Arzviller-Guntzviller. Illustrations et enregistrements vocaux des scolaires autour de l'œuvre (projet en construction).
La restitution sera numérisée, diffusée en ligne et à la médiathèque.
1h - Pour la diffusion numérique, tout public dès 6 ans. Audible à partir du 20 mai.

Retrouvez toutes nos actions culturelles (rubrique actualités) depuis notre catalogue en ligne :
https://mediatheques.paysdephalsbourg.fr
et dans l'agenda du site officiel de la Communauté de Communes :
www.paysdephalsbourg.com/

Vallée des éclusiers

La vallée des talents

La vallée des éclusiers ajoute un talent de plus avec l'arrivée de Wally, artiste peintre. A découvrir !

L'artiste Valérie Mazen investit la maison éclusière n° 10

La peinture et la céramique sont ses domaines de prédilection. L'artiste Valérie Mazen, alias Wally, a posé ses valises dans la maison n° 10 de la Vallée des Éclusiers, à Henridorff. Elle va aménager son atelier et un gîte dans la dépendance. Des cours accessibles à tous se dérouleront en terrasse.

Valérie Mazen : « J'ai hâte de rencontrer le public dans la Vallée des Éclusiers. » Photo RL/Manuela MARSAC

Elle peint sur des capots, des barils, des cônes de chantier, des murs, des toiles. Elle a testé le fusain, l'acrylique, l'huile, l'aquarelle, la bombe. Avec les couleurs, la terre, les collages, l'artiste Valérie Mazen déborde de techniques et d'imagination. Celle qu'on surnomme Wally vient de poser ses valises dans la maison n° 10 de la Vallée des Éclusiers, à Henridorff.

Cette installation symbolise un tournant dans sa vie de quinquagénaire, désormais essentiellement tournée vers l'art. Elle baigne dedans depuis l'enfance. Après un bac option arts plastiques, l'Alsacienne se forme en décoration d'intérieur. Elle travaille pendant trente ans dans la grande distribution, met au monde deux enfants aujourd'hui âgés de 25 et 30 ans, apprend l'infographie et reprend sérieusement le pinceau dans les années 2000.

L'œil du cyclope

À travers l'art aborigène, la céramique, la spirale dans la peinture, le portrait et quelques reprises dans l'histoire de l'art, Wally se cherche, expose. Et elle se trouve grâce à la chanson *Respire* de Mickey 3D. Le cyclope caractérise sa patte artistique depuis vingt ans. « Le texte parle de la nature qu'il faut préserver. Il dit : "D'ici quelques années on aura bouffé la feuille et tes petits-enfants ils n'auront plus qu'un œil". Ça m'a inspirée », confie Valérie Mazen.

La Joconde n'a qu'un œil, Betty Boop n'a qu'un œil, les automobilistes n'ont qu'un œil dans les embouteillages. Ces représentations séduisent toutes les générations et attirent les regards. Elles suscitent des sourires et des interrogations. « Les gens sont interloqués et me posent des questions. Ces échanges et ce partage sont importants, parce que quand on peint, on est seul. »

Le mariage des arts

Au fil de sa passion dévorante, Wally transmet son enthousiasme et son savoir-faire aux adultes comme aux enfants. Elle a donné des cours à l'Université populaire à Saverne, à l'École municipale de danse, théâtre et dessin à Molsheim, dans son atelier en Alsace. Elle intervient en milieu scolaire et périscolaire. Elle passe la frontière. Et la maison éclusière devient son refuge.

« Je vais aménager mon atelier au rez-de-chaussée de la dépendance et le premier étage sera transformé en gîte. J'envisage de faire un espace d'exposition à l'extérieur et la terrasse servira de lieu de stage en peinture et céramique », projette l'artiste.

La musique, la méditation, le taï-chi-chuan pourraient être associés à ces ateliers. Toutes les activités seront bientôt accessibles sur le site en cours de construction wallycolor.com.

Manuela MARSAC

Nos photos sur
www.republicain-lorrain.fr
et sur notre appli mobile

Article du LRL 4 mars 2022

Vallée des éclusiers

Travaux divers

Nettoyage du talus situé entre la 15 et la 16 afin de préserver les visiteurs d'une éventuelle chute la passerelle...

Infos Diverses

MANIFESTATIONS

sur le territoire de la Communauté de Communes
du Pays de Phalsbourg

Retrouvez les manifestations phares du territoire dans l'AGENDA (en rubrique agenda) :
www.paysdephalsbourg.com/

et sur le facebook officiel
https://www.facebook.com/paysdephalsbourg/

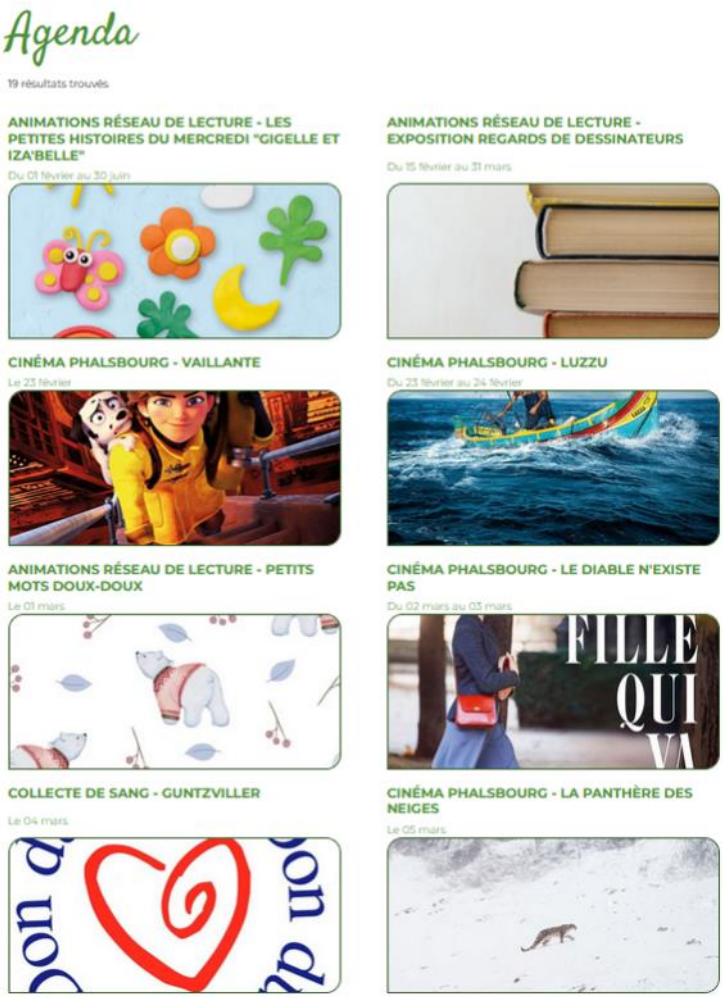

GUNTZVILLER

MARCHE·DE·PRINTEMPS¶

¶

Après·un·arrêt·des·activités·de·2·ans·à·cause·de·la·pandémie,·les·Joyeux·randonneurs·de·GUNTZVILLER·invitent·à·leur·marche·de·printemps·qui·aura·lieu·le·**dimanche·3·avril·2022**·à·**14**·h·au·départ·de·la·salle·socio·éducative·à·GUNTZVILLER¶

Le·parcours··**accidenté**·d'environ·3·heures·passera·par·l'entrée·de·la·forêt·du·HEIERST,·la·vallée·des·mésanges,·l'ancien·chemin·du·REHTHAL·pour·revenir·au·point·de·départ.·Vous·trouverez·une·buvette·en·cours·de·route.¶

Nous·préconisons·les·chaussures·de·marche·en·raison·des·petites·difficultés·du·parcours¶

Au·retour·une·buvette·sera·à·votre·disposition·dans·la·salle·socio·éducative¶

BROCANTE le 8 mai à Guntzviller

Renseignements Commune de Guntzviller
ou Gillou 06 35 19 00 68

Infos Diverses

MANIFESTATIONS suite

GUNTZVILLER

Ateliers carnet de voyage
animés par Anne Bronner, carnettiste et illustratrice

Travail graphique en extérieur et intérieur avec mise en page sur différentes thématiques, association de collage et d'aquarelle. Initiation au dessin, à la mise en page de texte et couleurs. Découverte de l'architecture. Sorties à la Vallée des éclusiers, chapelle Saint-Vincent,…

Samedi 2 avril et 21 mai 2022
de 10h à 12h et de 14h à 17h30
Tarif 50€/atelier - Tout public de 7 à 90 ans
Inscription ou renseignements en mairie
ou au 06 52 86 73 09. Places limitées.

Liste des manifestations non exhaustive (merci de nous communiquer régulièrement toutes vos informations), pour la compléter rendez-vous sur les sites officiels de vos collectivités, les réseaux sociaux, presse et radios locales.